駅員さんと心が通う気がします
上信
うろばんが

今日も
一緒にがんばろう

シルバーリハビリ体操で頑張るよ
や・わ・ら・か・い

なーにー

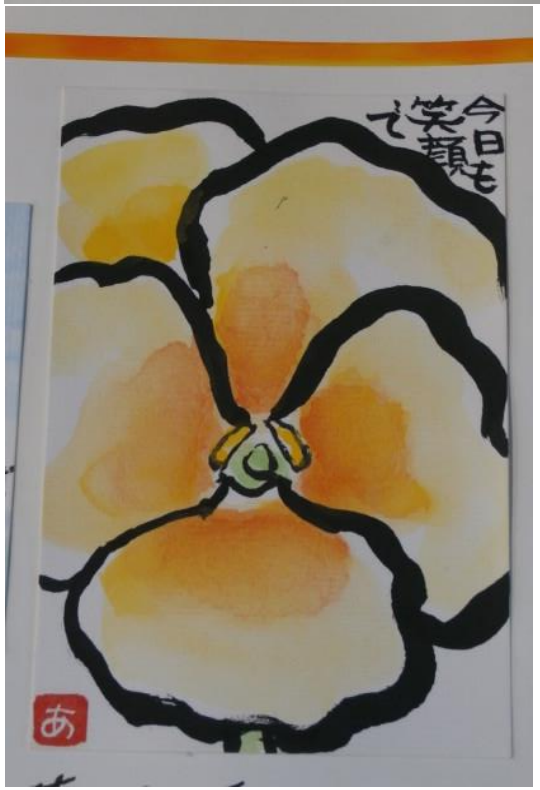
今日も笑顔で

一〇〇冊
読破
令和三年
ゼロ
ロストケア

一日30分
身の
足で
いっぽ
一歩

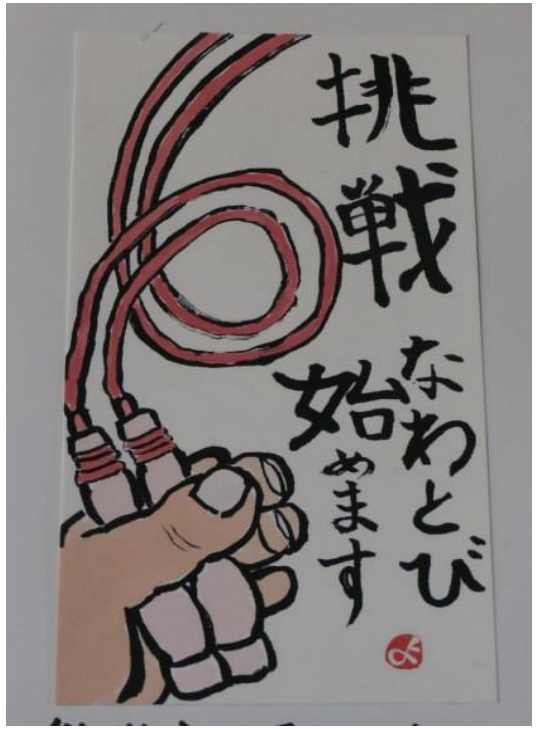
挑戦
なわとび
始めます

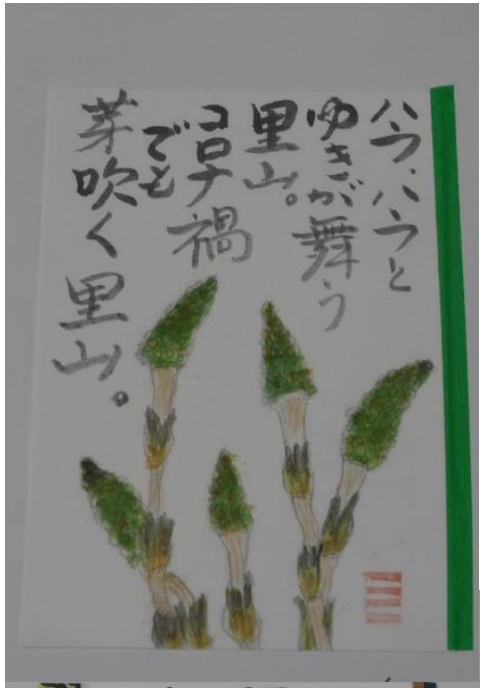
ハラ、ハラと
ゆきが舞う
里山。
コロナ禍
でも
芽吹く里山。

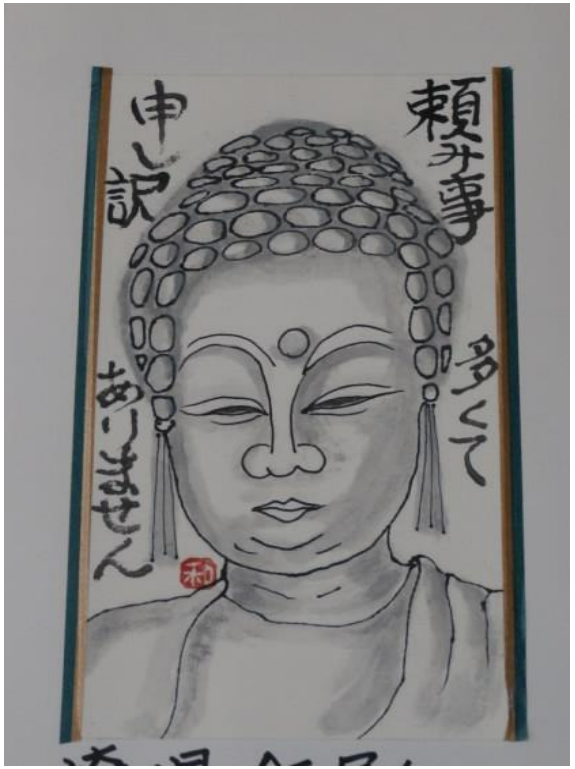
頼み事
多くて
申し訳
ありません

個性
豊か
ね

これからだ
人生
開花期
楽しむ

笑顔
が
幸せ
連れ
てく
る

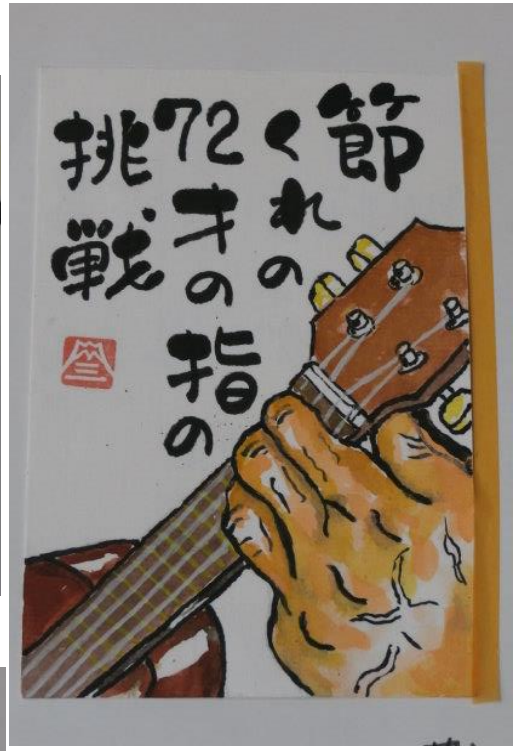
節
くれの
72才の指の
挑戦

笑顔
感動を見つけよう
一生
栃木

うふふ
オホホ
あはは

一生自分で歩く
筋肉をつくる

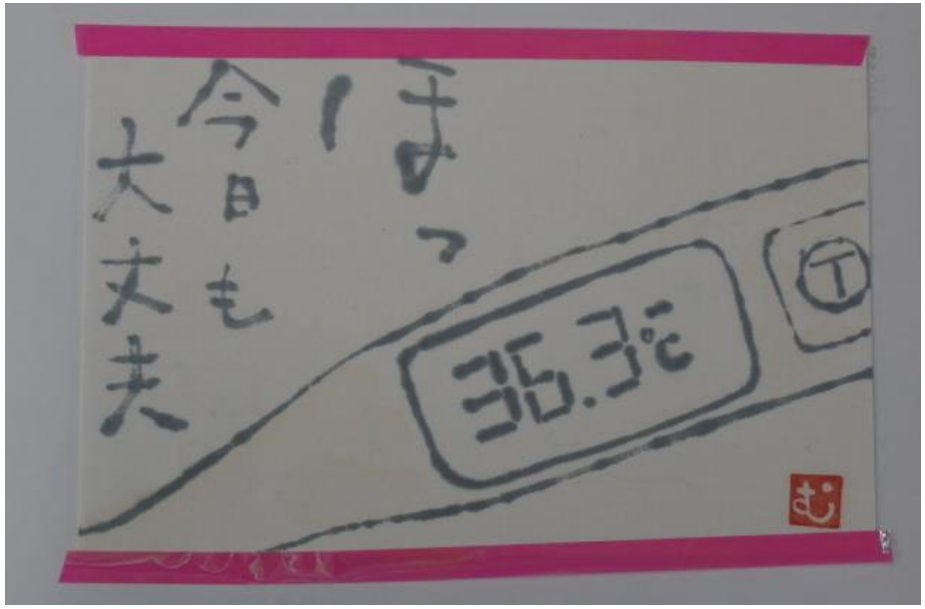
はっ
今日も
大丈夫
36.3℃

遊びに
いくね

つながって15年
ありがとう

早く
あいたいなー
コロナで
なかなか
会えない
ね。
二年後は
少しは
大人に
なってるのかな。

ニコニコ
笑顔が
幸せ
よぶ

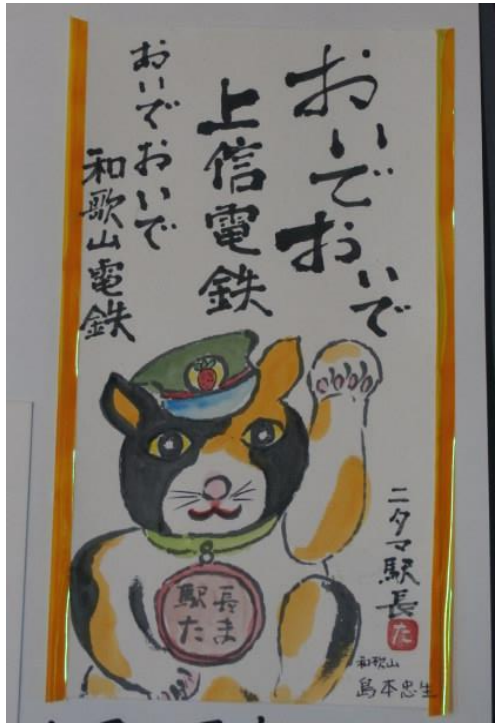
おいでおいで
上信電鉄
おいでおいで
和歌山電鉄
長
ま
駅
た
ニタマ駅長
和歌山
島本忠生

いつまでも
赤い心で

雛まつり
いくつになっても
嬉しい
千葉県　中川規子

頑張
上信
電鉄

63円コスパ良好
全国旅行へ

私の故郷
上信
電鉄
頑張

頑張
上信
電鉄

脱肥
したい
慢性醤油煎餅依存症

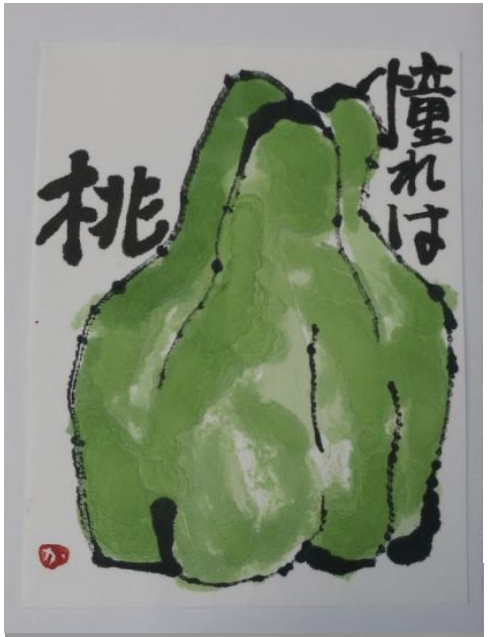
憧れは
桃

ピンチ
チャンス
ラッキー

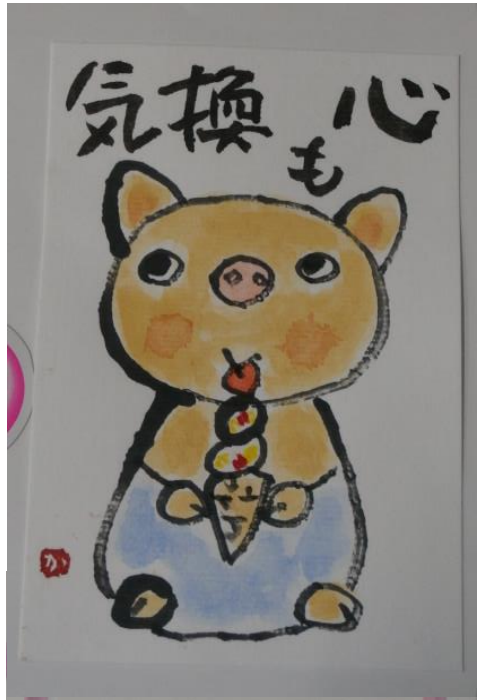
心も
換気

上
信で大人えんそく

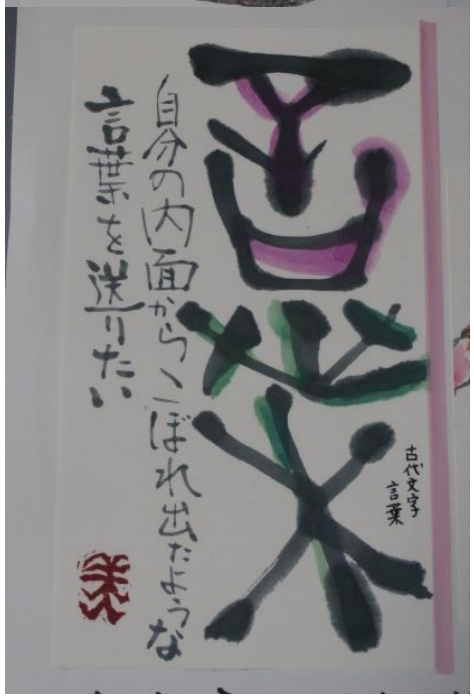
言葉
自分の内面からこぼれ出たような
言葉を送りたい
古代文字
言葉

心の中で
応援してる

風邪ぎみと
口実つけて
大粒の
苺
ほうばり
元気をつける

四人の
孫に
月に
一回
絵手紙を送ることにしよう
今日
挑戦
だー！
HB

秋桜を
畑に
いっぱい
咲せたい

昨年の暮
お友達から
見事な
パフィオの鉢植を
いただきました
何とか頑張って今年も
花を沢山咲かせたい

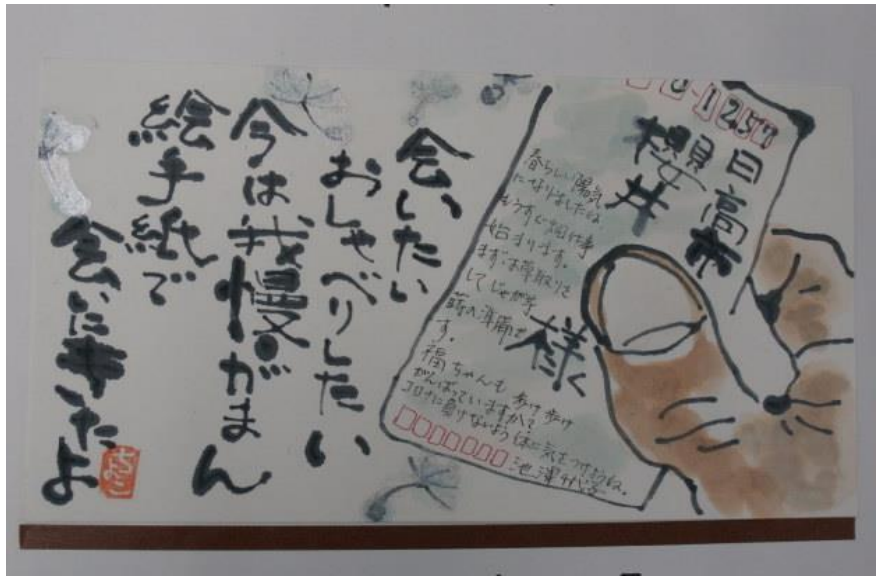
会いたい
おしゃべりしたい
今は我慢がまん
絵手紙で
会いにきたよ
様へ

コロナに負けず花や野菜を作って好きな趣味を生かし健康で楽しい人生を歩んでいきたい

連戦に
つよい
力強さ
YOSIKO

東京の娘へ
千日絵てがみ
挑戦中

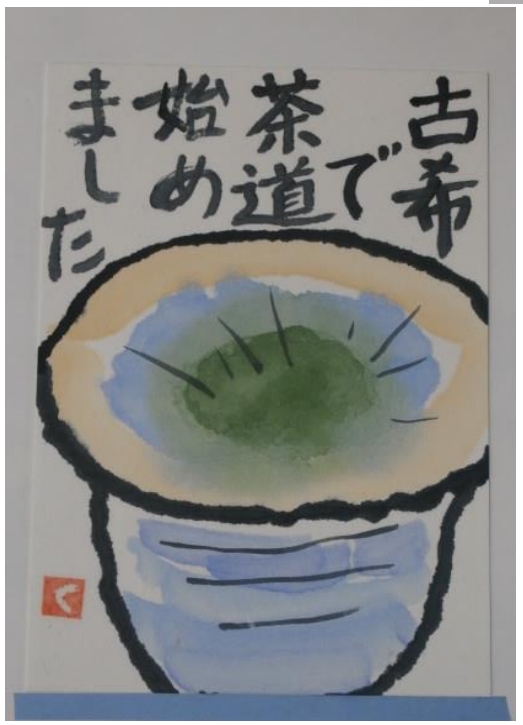
古希で茶道始めました

コロナ収束、
幸せ呼ぶ
三福地蔵

元気の
代表

宇宙よりも遠い場所へ
Let's go

一緒が
ふたり
倖せ

希望を
呼ぶ
春

さあ
夢を
羽ばたかせてね。

筋トレで
体脂肪
減少
めざせ

さあ
夢を
大きく
羽ばたかせてね

描いても
飽きない

ふたり
一緒が
幸せ

元気で
仲良しが
一番ですね

いつまでも
元気で
楽しい
仲良しさん

輪がって
つながって
デッカイ和

会いに行く
夢を
薬
手に
いっぱいの花をかかえて

今日は
どんなことに
チャレンジしようかな

優しい風が
吹きます
ように

今日がどんな
日でも
私にとって
かけがえの
ない一日です

苦労は
ひょうきんな
顔に
ねじんで

ぼけぬよう
俳句に挑戦

ねえ
私と
遊
んで。
生物
いたわる
心

緑の風に乗って花に親しみ
幸せの種を蒔こう。

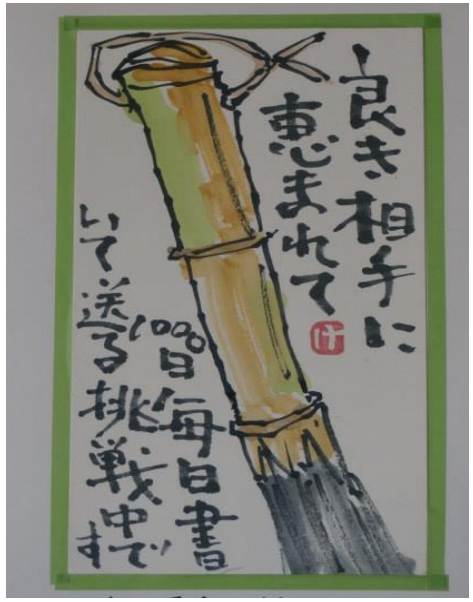
良き相手に
恵まれて
1000日毎日書
いて送る挑戦中です

チャンスだ!!
ファイトだ!
孫の
成長

歯を
食いしばって
今を
乗り切ろう

鬼も
福も
みんな
こい来い

コロナに
負けるな
心通う
幸せ待つ
毎日

毎日キントレで
歩く力を

今年の目標（一日一枚一文字ちぎり絵）
一期一会
大切に続けよう絵手紙

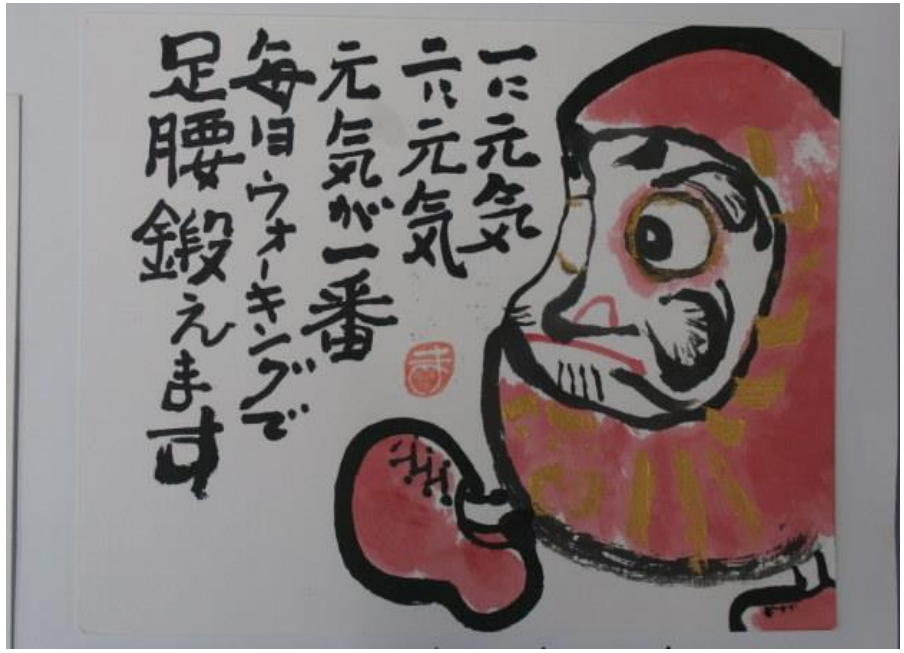
一に元気
二に元気
元気が一番
毎日ウォーキングで
足腰鍛えます

今日も無事を
感謝
明日もよろしく

ありがとう
たった五文字の
すてきな
言葉

どおしてこんなに
いっぱい
思出
あったっけ

とやまの
薬より
笑い
とばして
今日も
元気

打倒
肥満
今年こそは
ダイエット
60
70

日本語を勉強して、
たくさんの人と
話ができる
ようになりたい
群馬県
謝亦秦

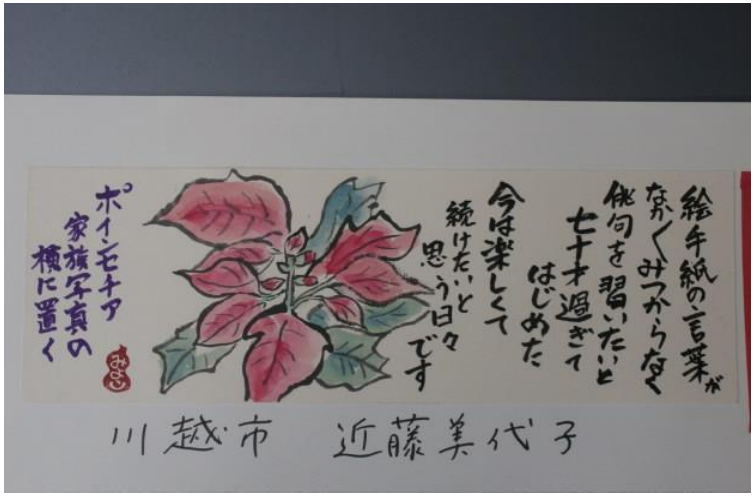
絵手紙の言葉が
なかなかみつからなく
俳句を習いたいと
七十才過ぎて
はじめた
今は楽しくて
続けたいと
思う日々
です
ポインセチア
家族写真の
横に置く
川越市　近藤美代子

コロナに負けないで自分磨きをしたい
書道
茶道
ピアノ

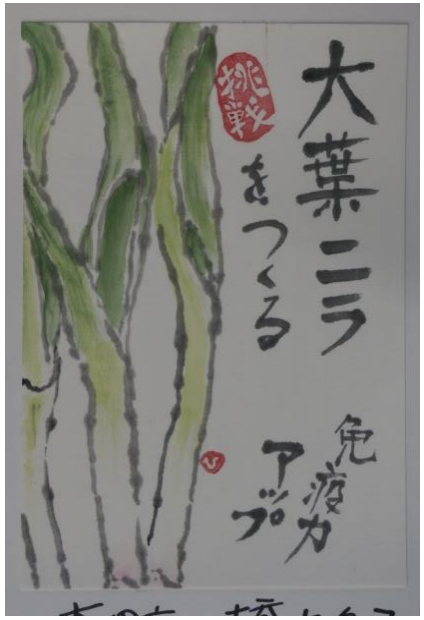
大葉ニラ
をつくる
アブラ

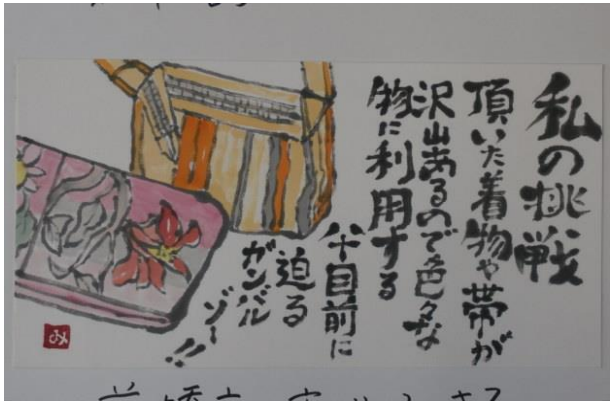
私の挑戦
頂いた着物や帯が
沢山あるので色々な
物に利用する
目前に
迫る
ガンバルゾー!!

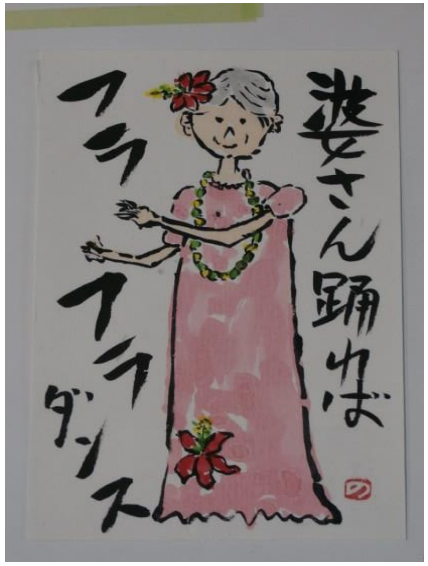
婆さん踊れば
フラフラ
ダンス

大空
高く

毎日
一万歩
美容と
健康に

どこへでも
自由に行こう
列車
心のせて

俺は急流
関門育ち

コロナに
負けないぞ
絵手紙を
たくさんの人に
出したいです
元気

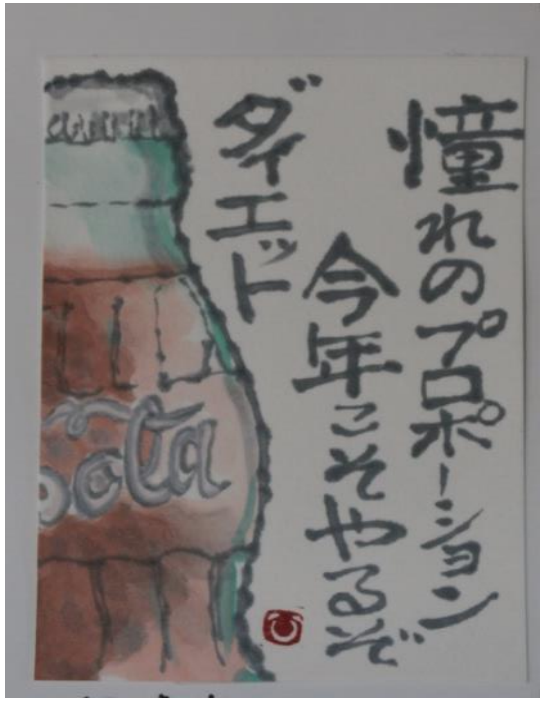
憧れのプロポーション
今年こそやるぞ
ダイエット

自粛中ですが…
メジロ押し

大きなさくらんぼが
あれば
いい
春のかおりに
つつまれて
雪の芸術を楽しんでいます
昨年から絵手紙教室に参加しています
今年もコロナに負けないように頑張って前を向いて描きました
宮城県 高橋さく子

今回の書道は「春寒厳しき折から」です
まちまちにおりかえしの
いろいろな特徴が表れるようですが前向きに頑張っていきたいです。
「支え合い元気でいこう」
兵庫県 蔵上下真由美
和歌山県 堀池雅夫

跳出が
絵になる
収穫
したら
絵手紙
列車
のりに
行こう
今回は地元の名所を
彫ってみましたけど
なかなか難しい…。
頑張ってほっていて
もっともっと彫っていると
ねずみ算ってわすれて
しまうんだよ。
奈良県 宮地政弘
潮来市 松兼かず子

さあ
これから
だ!
自粛中だからこそ
見えてくる
ものがある
やれるものがある
コロナに
背中
押されて
走り
出す
春がきて
野に花咲く
鹿嶋市 丸井よし江
ひたちなか市 山口浩子

数人の男子
大会で
足腰強くなって
歩いて
目指そう
足腰強くなって
歩いて
目指そう
やさい今年は
たくさんなる人に
思いきり
おしゃべり
したい
小野サヨリ
出口勝美
我家の
庭にも
春がきて
来まだ
嬉しい春の訪
心の若さ
大切にしよう
安中市
糸車の会
須藤綾子

みんなで
ちょっと
ずつ
ふく
三寒四温
春を待つ
ミルの初見
栃木県 岡野谷留里子

厚くて重
10年日記
やれずできずと
前向きに
10年日記
道
2021-2030
熊谷市 小林妙子
春
近づく
一雨ごとに
初春を
祝おう
かぐわしく…
幸せな
二人
高崎市
池内真澄

毎日が
十五年
うれしい出来事
楽しい出来事
更年期障害
今年も乗り越えて
コロナに負けずに
前向きに
五感の力を失わない為に
出来る事は
意識的に
日常生活を
動く
脳とふれあって健康作り
マスクを作る
縁
前橋市 滝沢
たのしく
ウォーキング
続行
高崎市 木内くるる子
埼玉県 関根文子

栃木県
相子とも子
初山テル
池澤サダ
運藤ミヤ
石田光枝

山口県 弘重和恵
えらいねセミ
文句も言わず
きれいに咲く
思い出の地
和歌山
山口県 橋本淑江
末永く
ようしくね
山口県 三戸幸子
いただきます
炭焼きで
香りと
山口県 苗田哲子
今年も
健康に気をつけて
みなさん、長生きしたい
山口県 智谷恵子
山口県 鎌谷たえ

今年
毎日
続
青森県 河合智子
暖かい
日を
浴びて
にこり
福岡県 江崎まさ子
上信電鉄を
めぐろう
古代
東京都 登坂和雄

山口県 林洋子
いつも
笑顔
山口県 吉田悦子
夢
過して
山口県 水谷美代子
山口県 昼田了
群馬に
行ってみたい
山口県 谷藤美八子
えんぴつ
一人旅
甘いあまい
自作
物
山口県 日名内龍子
山口県 川口洋子

マスクの下には
笑顔の花
常滑市 竹内久美子
OTE
CISUM
POP
愛知県 鈴木妙子
ワルツ
ブルース
ジルバ
ルンバ
滋賀県 高田貴代

毎日描く
十五年
五感の力と失わない為に
高崎市 木内くる子
マスクを作る
前橋市 滝沢緑
たのしく
ウォーキング
続行
埼玉県 関根文子

早寝して
早起きして
朝ごはん
山口県 神徳陸子
山口県 岡田モモ子
春の兆し
コート
脱ぎました
山口県 吉川敏子
煮て
焼いて
食べる
山口県 中村文子
名古屋住む
山口県 永田輝子
寒さに耐え
春の香り
山口県 松重皆廸

足腰鍛えて
歩こう
歩こう
出口勝美
安中市
糸車の会
思い切り
おしゃべり
したい
小野サヨリ
やさい今年は
たくさんな人
我家の
春かぜに
来まなら
嬉しい春の訪れ
心の若さ
大切にしよう
須藤綾子

厚さ二重
10年日記
やれば
できると
前向きに
10年日記
道
2021-2030
熊谷市 小林妙子
春は
近づく
一雨ごとに
初春
祝う
かぐわしく…
幸せな
二人
高崎市
池内真澄

愛知県大府市 ゆりの会 9人で参加 テーマは 挑戦

さあ一挑戦しましょう やってみよう 始めよう

愛知県 深谷正枝

自分で描く楽しさ

愛知県 浅田幸代

うか歩一も道子

愛知県 早野千津子

切り干に挑戦

愛知県 山前八重子

夕焼けと野の花を楽しみながら 散策にスケッチ

愛知県 三松恵子

昨年さ木をたアンサイ今年元気に育ってくれるかな。 佐藤ケイ子

土樂町

グッドエット しましょう

願いが叶いますように 開運

すてきな花を咲かせましょう

心躍る春

毎日楽しい事を見つけましょ

甘楽町 山田久子

それでも春はやってくる

篠原 敦子

そうだね 相槌だけでいい

篠原 敦子

富田市 糸車の会

サルビア実の根食べは 見分けると 押枝をとる 本当ですか 食べられる

井上かず子

元気で笑顔 いぼの年に百も早くなりますように

井上かず子

富田市 新井嘉知子

縁起だるま ハイ・ポーズ

愛知県 杉本和美

ピンチヒッター ホームランスター ニコニコスマイル

働き者が集まって 共演が素敵な 運味人 まました

富田市 岡部せつ子

自分でこつこつ もってるもの ごとこつこつ もの てくれる そんな あなたの

富田市 岡部せつ子

井出タキ子

伸びよく 元気で

友の田信作 最高 香味とも 応援して …ます

高橋 能子

富田どんぐりの会

体力作りに 下紅田ネギ

ケンカしながら 五十年

高橋 能子

免許返納 自転車で出発

たんぽぽ会 田口秋子

今年も会えました 電車内 奉き歌 ドレミファソ

たんぽぽ会 水出 精二

たんぽぽ会 黛 勝司

ぬかけに挑戦しました

たんぽぽ会 千葉 奈都江

楽しみは 健康体操 したあとに 満足感を味わう時

新井嘉知子

大空高く 翔ぼう

茂木和子

富田市 糸車の会

きょう収穫 旨い 美味しい

井上かず子

春よ来い 色あざやかに 絵手紙を

佐藤喜代子

富田どんぐりの会 大手

福よこい 明るい 春よこい

町田房代

コロナの為 頑張って くださって 医療従事者 本当に 感謝 ありがとう ございます

なごみの会 岡田静子

今が食べ頃 ビタミンがいっぱい 免疫力アップしよう コロナに負けるな

どんぐりの会 町田房代

九十歳の自分を 楽しみに 迎えよう!

なごみの会 関口春恵子

猫見て じっ

愛知県 鎌田紀代

愛知県大府市 ゆりの会 9人で参加 テーマは 挑戦

歩くこと 挑戦

愛知県 菊池栄子

自分にも 優しく 人にも 優しく

愛知県 吉田貴久子

忘れずに 日記を書こう

愛知県 浅田妙子

富田市 糸車の会
夫が体調くずして
本気になった
寝ても覚めても思いはひとつ
騎馬俯
お疲れ様
今日もいいことありますよ
頑張る私
新井喜知子
茂木和子

一歩の会
待つ 来 明 いる
内山あや子
目標 1日6000歩
中澤ひろみ
毎日 暑 笑顔 牛
筑井あけみ
令和三年
願ぼう
両目が入りますように
コロナ終息
新井和子
三密 ゲラゲラ ゴルフで 休み 水陸で 休み 体力作り
梅澤友子
毎日の健康チェック
小柏幸子

楽遊会 小林生涯教室
春の風 春の野 春の山 春は
木内とし江
春の光を浴びて
小澤知恵子
春を見つけた
新井吉野
来る 来る 来る
松村則子

今は我慢、ガマン
退散
絵手紙利用
コロナが
いちょう倶楽部 鹿戸さよ子
上信電鉄こん 毎年 絵手紙 列車
いちょう倶楽部 阿部浩子
川越のいちょう倶楽部
絵手紙列車に乗り
コロナ感染拡大が収まり
もう今年は皆で
列車に乗りたいです
くれぐれもよろしくです
福田智江子先生と
八人の仲間達
福ハ内
コロナ外
いちょう倶楽部 黒瀬喜代子
コロナ福
バッグが帽子に変身
いちょう倶楽部 本島由利子
福は笑顔が大きだから
しんどい時も笑顔
いちょう倶楽部 福田智江子

長い歴史も生き抜いて上信電鉄
麻田紀美子
一日も早く笑顔の日々になりますように
原島久江
玉林町 一歩の会 10名
コロナ禍で ソーイングに挑戦
南雲真理子
家庭栽培で作り ジャム 初チャレンジ
清水春江

富田市 糸車の会
私の目標
さかあがり
敷野千明
春一番 大地ひろう
周部せつ子
毎朝自宅のきゅうかりをとる
赤城山麓
佐藤ケイ子
美味しいが 楽しいにつながる 身体が喜ぶ
バランス料理 中作中
佐藤ケイ子

玉林小 赤蔵前
玉卯会 赤蔵前
玉作同好 赤蔵前

前橋市
やりたいまいばい 楽しい 本 いっぱい
柴崎雅子
桃 梨 ぶどう 柿 句
上毛電鉄
田代東代
深 共に 絆 苦楽 コンビ
竹内順子
難 桃 和 菓子 作り に ダイエット 止
神保千代子

米 来
松村則子
心もほくほく
松村文子
絵手紙は一発勝負 ヘタでいい ヘタがいい
一生懸命描いたものは 心を打つ
清物に挑戦 ハマってます
岡本茂子
日本の花々を咲いてます
小池しげ子
枯枝で 雀かな 声 にぎ
木内とし江
楽遊会 小林生涯教室

マスクを外して
お化粧し、室内で
絵手紙列車へ全国からの
素敵な作品を
拝観
いちょう倶楽部 村山久美子
やめ産遺産
たのしみです
いちょう倶楽部 藤倉恵子
好きなものを取ってね
いちょう倶楽部 春原恵子
行列車に見て
いちょう倶楽部 平子 操

近藤富子
久野恵子
中西政一
大野愛子
愛知県
奥田
絵手紙
教室
深谷多恵子

愛知県 奥田絵手紙教室
中林園子
稲葉聖恵
新沼恵美子
平松富久江
込山恭子
山中のり子

塩本ヤス子
萩井悦子
愛知県
奥田
絵手紙教室
高市光子
田村泉
田村泉

愛知県
奥田絵手紙教室
東山夏子
木村幾恵子
中尾洋子
山中幸代
佐藤栄

愛知県
奥田絵手紙教室
中尾洋子
奥田恵美子
縫縫真美
杉浦ふき

大橋よし子
水村やよひ
小牧康成
浅井克枝
小島千秋
愛知県
奥田
絵手紙
教室
板倉陌子

地球を守りましょう
疫病退散
前橋市
中澤アイ子
遠藤陽子
兼子秀子

春近し
高崎市 佐藤真理子
前橋市 石倉和子
前橋市 熊耳ミヨ子
伊勢崎市 児島美紀

愛知県
奥田
絵手紙
教室
神谷悦子
堀田洋子
矢木みち子
岡田美知子
長坂純子
松久和子

静岡県
青木正己
絵手紙教室
中村由美子
玉田範子

静岡県
青木正己 絵手紙教室
漆畑恵子
国分まゆみ
桜井塔衣

愛媛県 越智カナ
愛媛県 城本和子
愛媛県 石村裕子
愛媛県 田村泉

静岡県
青木正己教室

愛知県
奥田
絵手紙教室
石川恵美
澤口竹子
金井通江
小林千恵子
大澤米子

石原寿美江
若曽根鴻美
静岡県 青木正己 絵手紙教室
経種秀夫
安形直子

中村由美子
静岡市
青木正己教室
夏目好子
静岡市 大島洋子
猪又三郎
中浦實

愛知県
奥田絵手紙教室
下山康子
桑子栄子
堀川春枝
萩原由美子
細野はるみ

笑顔は宝
あきらめない心を持つ
今年の目標 絵手紙挑戦 1000枚
愛媛県 友澤千代

3.11から10年
あの時の事を絶対忘れてはダメ
釜石市 佐藤富士子
岡山市 熊原 三枝
釜石市 山崎なか

早く自由に飛びまわりたい
水戸市 海老澤玲子
絵手紙列車に乗りたい
外は雨
守谷市 小森君子

今日一日大切に
春は来たよ
春の味 蕨 薇
笑顔の
健康第一！笑顔が一番。
小郡市 川上明子
小郡市 柏タツ子
筑紫野市 鳥越美保子
水戸市 海老澤玲子

Walking 週三回
歩く！
つくばみらい市 永田幸子
つくばみらい市 永田美津子
水戸市 海老澤玲子
つくばみらい市 永田道子
つくばみらい市 黒沢メイ (ベトナム)
みどりの風が気持ち良い

また みんなで 上信さんに 乗りに 行くよー。
乗りたい みんなで
待っててね
守谷市 上野典子
春を喜ぶ 耕作の喜び
守谷市 笠原玲子
節句の心を伝えたい
日向ぼっこで免疫力アップ

一人じゃないよ 支え合い 助け合う
小郡市 雷管佐子
毎日七夕 めでたしめでたし
小郡市 樋口裕実
パワー清浄空気
小郡市 石賀恵子
香りよし 味よし 酒もよし
小郡市 阿部すみ子
甘くすっぱい
潮来市 宮谷亜紀子

草加市 船渡真知子
取手市 花岡一子
張り子のトラちゃん
地震で十字架がかたむいてしまった
甘い春
幸せ

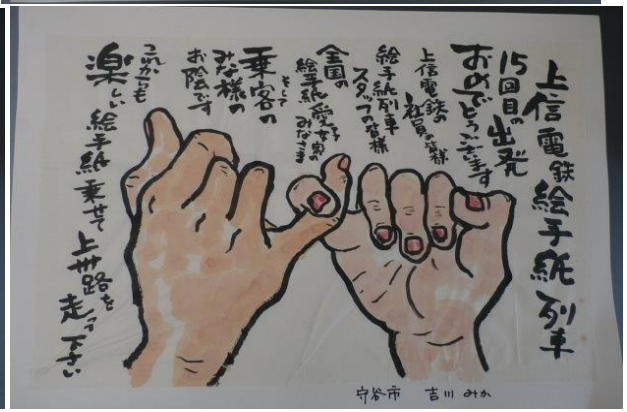
上信電鉄 絵手紙列車
15回目の出発 おめでとうございます
上信電鉄の社員さん
絵手紙列車スタッフの皆様
全国の絵手紙愛好家の皆様
乗客のみなさまのお陰です
これからも楽しい絵手紙乗せて上毛路を走ってください
守谷市 吉川みか

わくわくドキドキ
始めましょう
春のチャレンジ
水戸市 海老澤玲子
寒中見舞い
潮来市 宮谷亜紀子
見通し明るく
私らしく毎日楽しく
守谷市 濱口慶子

折り合いをつけながら歩む
水戸市 海老澤玲子
明日に向って歩こう
つくば市 角田妙子
今日も歩く
元気が一番
潮来市 中島京代美
こんな時だからこそ絵手紙でつながって
会えないけれど繋がってるよ!

もっと甘く
柏市 清水隆
どんどん生
白山市
春はなやぐ季節
川北恵美子
夏がやってきた
いくつになっても好きな事で繋がっていたいと楽しい
鳴門市 浜尾まきこ
身体は戦場
千葉市 上原利枝

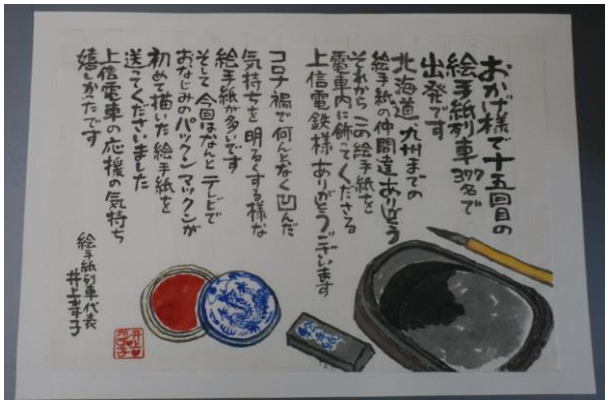
おかげ様で十五回の絵手紙列車
北海道九州までの絵手紙の仲間達ありがとう
それから この絵手紙を電車内に飾ってくださる上信電鉄様ありがとうございます
コロナ禍で何となく凹んだ気持ちを明るくする様な絵手紙が多いです
そして今回はなんとテレビでおなじみのパックンマックンが初めて描いた絵手紙を送ってくださいました
上信電車の応援の気持ち嬉しかったです
絵手紙列車代表 井上幸子

早くお出かけしたいよ
マスクOK
つくば・みらい市 廣澤美代子
小さな春を探しに行こう
キムチ
守谷市 藤井八重子
家宝のひとつ大事にしよう
美味しい食べ物くれよー
始めての麦作り
天に向かって大きく育て

笑えばいいこと
八王子市 東藤美枝子
正午年創業の和洋レストラン 一番人気のカツ丼 あまからどうまい
上信電鉄のって上州富岡へ
お宮ちゃんはこれが好きで
寒さに負けず コロナに負けず
高田いちご園のやさいはおいしいよ
取手市 沖瀬喜和子
オレよく食べるから エサイ大好きなの

春は来た 春は来た どこまで来た
山は里は野は来た
今は楽しい
嬉しいなり
カリッと歯ごたえ気持良い
守谷市 濱口慶子
黄色は元気カラー
守谷市 吉川みか
新鉄線は高遠で見ると嬉しくなります やはり日本一の山

冬の間は明るく光っていると
つくば市 松好桂子
とりあえず
コロナに成果がないよう気を つけよう
スマートフォンばかりやっていると 目が疲れます
水戸市 海老澤玲子
まだまだ咲きます
ありがとう
つくば市 高橋喜美子
感謝
笑顔に

潮来市 宮谷亜紀子
ゆっくり揺れる
水戸市 海老澤玲子
春の唄
歌いましょう
あたたかくなったら ドライブ
温泉だよ
いつまでも どこまでも 一緒に走ろう
守谷市 吉川みか

向井喜八

一日八千歩
後期高齢者の挑戦
なごみの会 岡田静子
笑顔 幸せを招く よ
たんぽぽ会 市川和江

祝 第15回 絵手紙列車
上信電鉄さま、私共絵手紙人の夢を毎年乗車させてくださり心より感謝申し上げます。
そして沢山の作業をお世話下さるスタッフの皆様、「お疲れさま」と「有難う」を申し上げます。
今年もよろしく。
山梨県 數野悦子

頑張れ上信鉄道、夢とロマンと未来、古き良き歴史と尋ねて さあ～出発だ～！
前橋市 笹岡計子
前橋市 岩崎千広
前橋市 小鮒鮎子

富岡市 井上かず子
伊勢崎市 村井が枝
新居町 坪井征行
富岡市 井上純子

夢に むかって とんで とんで どこまでも
来さ なつかに 負けないよ
コロナなんぜに負けないよ
この時代 ほどよ
付加をかけて
春
多賀城市 菅野征子

今回の作品は挑戦です
ドアの向こうで世界が待っている
自分で育てた 野菜 食べたい
パックン マックン

土版画に挑戦
熊谷市 鈴木征子
熊谷市 森早苗
熊谷市 小暮直子

毎年新手紙に挑戦
さいたま市 北山洋子
書手紙に挑戦
熊谷市 木村きみ子
花の夢の森
瀬谷市 星中昌子
藤枝市 寺塚和江

土版画に挑戦
富岡市 茂木八重
富岡市 原田啓子
富岡市 杉山郁子

新型コロナウイルス
安中市 舟田文枝
安中市 鍋岡輝子
安中市 秋山美子

泉佐野市 宮脇泰彦
ありがとうと言える幸せ
伊勢崎市 村井かつ枝
愛知県 安達芳江

花
滋賀県 宮川真由美

東村山市 白倉まゆみ
上京して初めて知る大根の甘さ
東京都 村本明
村本紀子
東村山市 白倉まゆみ

石川県 小鍛沼怜子
千葉県 稲葉希代
東京都 宮尾のぶ子

笑顔で楽しく暮らす
富岡市 茂原千恵子
レンガのめがねばし
前橋市 澤野太一
いつもどおりずーっと仲よく助けあい元気ですごしたい
富岡市 茂原千恵子

館林市 佐藤広子
辛都宮市 秋原あや乃
ガバ上佐電鉄
使いこなしたい
石巻市 内海妙子
青須市 高木信子

頑張れ! 挑戦
陶芸をしたい ろくろで本格的にコーヒーカップ作れるかな
筑紫野市 名切喜三重
ダイエットして 体重計に乗るのが楽しみとたい!
熊谷市 斉藤久枝
コロナ禍 毎日かくよ 全集中 線
加須市 高木信子
オンライン に Chatten
市川市 渡辺恵子

コロナ収束の祈りを込めて 般若心経も書く
小林生子
高崎市 岩鼻長寿センター 絵手紙サークル 花だより
心のぬくもり 土豚潤起
秋山みさ子
佐藤絹子
五十嵐千枝子
暮にぬま 暮らす
堀口制子
香りなシェフ
堀口制子

コロナが終息したら 電車に乗って遠の町へ旅に出かけよう
市川ツギヨ
毎日 七〇〇歩のウォーキング コロナに負けない 体力づくり
市川ツギヨ
角度を変えてみよう
小林生子
高崎市岩鼻長寿センター 絵手紙サークル 花だより
寒くなる頃 甘くなる
春は黄色から!
堀口里美

館林市 恩田桜子教室
長くなったら
渋澤良雄
頑張れ 上信電鉄!
谷津恵二
小野晴美
春よ来
本橋正和
自由タイム 電車で挑戦す
恩田悦子

つくば市 島崎昌美
一歩踏みし 一日一枚 言葉綴りて 指知りケ
佐野市 土澤芳子
大好きな春が近い
伊勢崎市 松本文
伊勢崎市 小杉由紀恵
潮がきた 一日一句 まるで地 コロナに負けず 今のもガンバル
伊勢崎市 橋本俊子

小林生子教室 下川理絵子絵の会 今回は十名の参加 コロナで絵手紙教室 先生が絵で送ってくれました 絵で自粛が絵手紙 送ってくれました
部屋のまんなかに
前橋市 亀井正子
花に まれてくらせる 幸せ
前橋市 清水みどり
ホタルの 化石発見!! 古代ロマン 国へGO
電車に乗って
前橋市 神保千代子

笑顔にきょうもチャレンジ
毎日お世話に
広島県 杉野千晴
第一回日本の世界遺産を描くに絵手紙を出しますから 宮崎市のことに興味を持ちました コロナ感染の不安がなくなったら 上信電鉄 乗りに行きますね
桂子
ポリパ作りまーす!
愛知県 河口桂子

東京の伊藤さん 三人組 上信電車に乗りに来ますよ
あったかくなってきたね
吉田 涼
一緒にいれば あたたかいね
岩田 桜
マイホームのATM
三年桜 自シック マック ETC
挑戦
千葉県 須山祐二
運動 体力づくり 楽しく泳ぐ
健康第一
館林市 岩崎恵子

コロナの時代
筋力アップ
心の栄養
大切にしたい
今日も一日
ありがとう
栃木県 石塚キヨ
山口県 中村克子
北海道 小野寺がく
京都府 森本順子

はじめまして！
愛知県から 絵手紙を送らせて頂きます
もうすぐ 2才になる息子は電車が大好きです
でも、このご時世で 遠出のできないことがありません～
大府市 黒田絵里奈
挑戦
愛知県 加藤富美枝
高崎市 立花弘子
潮来市 里中昌子

前橋市 澤野太一
前橋市 澤野玉吾
前橋市 澤野百花
前橋市 澤野
富岡市 茂原千恵子

早くマスクをしなくても良い生活をしたいですね
毎日 発声 練習 忘れずに
踊りつづける 白寿まで
富岡市 井上かず子
福岡県 田川市 山本由美子

みんなの笑顔のため 今日もまた 上信電鉄
チョコのお返しは 眼鏡ケース
味も輝く
山梨県 宮崎かよ子
山梨県 古川さちこ子
南アルプス市 中込美代子
笑顔がふえますように
甲府市 村上静香
南アルプス市 中澤清子

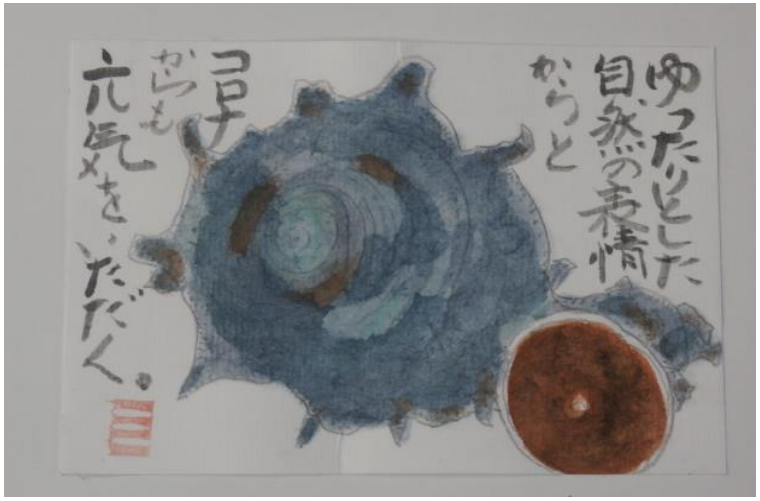
ゆったりとした
自然の表情
からと
コロナ
からも
元気をいただく。

疫病退散

なんでも
やってみよう

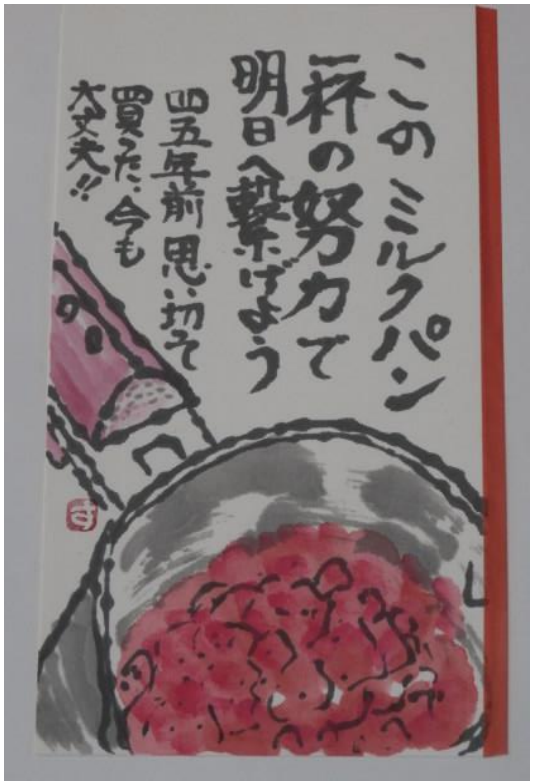
このミルクパン
一杯の努力で
明日へ繋げよう
四五年前思い切って
買った。今も
大丈夫!!

笑顔
が
一番
で

一つの町を
丸ごと
描きたい

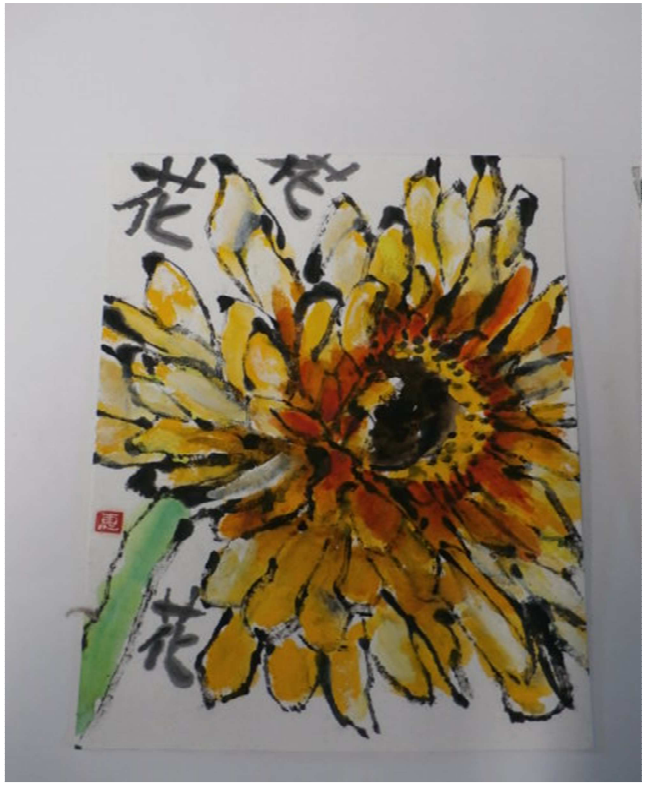
花
花

晴れた日は
心の中も
笑っている
スキップもでる

羽ばたく
はみだして
大きく
上越電鉄
に乗って
みたいな
岩手県　高橋ヨシ子

食べ
プッツ

絵手紙で
たくさんの
仲間が
出来
ました

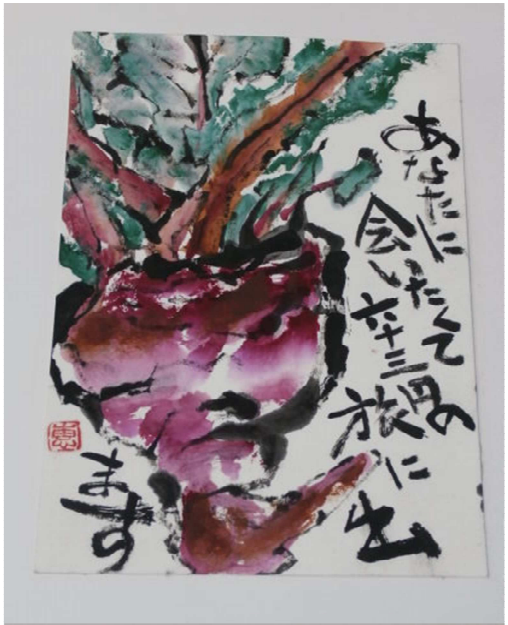
あなたに会いたくて
女子三人の旅に出ます

あなたからの声で
心が走り出す

畑の中の花
食卓
さくら

うれしい
春のあいさつ

あなたを
思って描くと
笑顔になる

元気に
かいつぶり遊ぶ

挫けないで

会いたいね
あなたに
みんなに
あいたいね

逃げるが
勝ち

限界に
挑戦する

コロナ退散祈願
武田不動尊

あと10、あと5
今日も頑張ぞる
行ってらっしゃい!!
CITIZN

七転八起
でも
モウ
転ばないで
行ってきまーす

頑張るあなたへ
新たな気持ちでスタートだ
上信電鉄

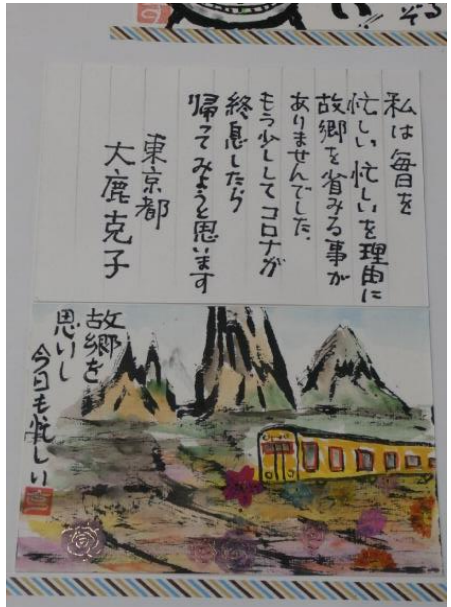
私は毎日
忙しい忙しいを理由に
故郷を省みる事が
ありませんでした。
もう少ししてコロナが
終息したら
帰ってみようと思います
東京都
大鹿克子
故郷を
思いし
今日も楽しい

新しく
なった
上毋吉市
駅には
女子高生
が増えて
日々明るい
声が
聞こえて来ます
群馬県 中沢 眞知子

ガタガタ
ゴトゴト
温もり
あふれる
上信さん

高崎から
下仁田
まで
始発駅
から
終着駅まで